

MOCHILAS MODIFICABLES DE TAMAÑO CON DISEÑO EXCLUSIVO- MAVIEL

KAREN VIVIANA GARCÍA ARDILA

Técnica Profesional en Elaboración de Vestuario y Patronaje

LAURA ELENA RODRÍGUEZ ROBAYO

Técnica Profesional en Elaboración de Vestuario y Patronaje

LAURA MARCELA SÁNCHEZ GUACANEME

Técnica Profesional en Elaboración de Vestuario y Patronaje

ASESOR: LIDIA ESPERANZA ALVIRA GÓMEZ

CORPORACIÓN UNIFICADA NACIONAL DE EDUCACIÓN SUPERIOR

ESCUELA DE BELLAS ARTES

TÉCNICA PROFESIONAL EN ELABORACIÓN DE VESTUARIO Y PATRONAJE

BOGOTÁ

2019

**Dedicamos este proyecto a nuestros
Padres quienes nos han apoyado
durante este proceso y los docentes
que han sido partícipes de nuestro
aprendizaje.**

TABLA DE CONTENIDO

Pregunta Problema.....	2
Planteamiento del Problema.....	2
Justificación.....	3
Objetivos.....	3
Objetivo General.....	3
Objetivos Específicos.....	3
Marco de Referencia.....	3
Antecedentes.....	3
Referentes Teóricos.....	9
Concepto asociado al tema de Investigación	9
Normas Legales.....	12
Marco Metodológico.....	12
Producto.....	13
Referencias Bibliográficas.....	19

PREGUNTA PROBLEMA

¿Qué tan necesario es una mochila con tamaño ajustable?

PLANTEAMIENTO DEL PROBLEMA

Como empresa se evidencia por experiencia propia, la necesidad de portar una mochila de uso diario pequeña pero la misma no tiene un tamaño adecuado para que esta sea apta para almacenar lo suficiente al momento de usarla, por lo cual se decide realizar un ajuste de tamaño para que el cliente pueda tener mayor aprovechamiento del espacio, por lo tanto, puede portar una maleta pequeña, pero al momento de requerir mayor capacidad esta la pueda ajustar a un mayor tamaño. Por medio de investigación y búsqueda se encuentra una empresa que se enfoca en la mochila con un concepto viajero, haciendo que la misma sea apta para lo que requiere un cliente con espíritu aventurero “Wanderlust, un nuevo concepto de mochila urbana desarrolla un producto a partir de un nuevo concepto arraigado en las generaciones venideras, el concepto wanderlust expresa ese sentimiento de viajar, explorar y conocer mundo. Partiendo de esto se ha escogido el producto que satisface dicho espíritu, la mochila, y se ha desarrollado desde cero, atendiendo a las demandas de los usuarios, a la ergonomía, y a la resistencia en cuanto a materiales y forma hasta que se ha conseguido un prototipo que cumple las demandas propuestas tanto en concepto como en usabilidad” (Universidad de Las Palmas de Gran Canaria, 2013)

JUSTIFICACIÓN

Se visualiza un gran uso de mochilas pequeñas, pero no tienen el espacio suficiente para guardar todos los implementos que se requieren llevar a diario, por tal motivo se ven obligados a llevar algunos elementos en sus manos o en una bolsa adicional, lo cual dificulta las actividades diarias. Para ello se crea una mochila que su tamaño a simple vista sea pequeño y de alguna manera se ajuste proporcionando mayor espacio al cliente (Universitarias- Madres Lactantes), adicionalmente tendrán diseño personalizado.

OBJETIVOS

Objetivo General

Crear mochilas modificables de tamaño con diseño personalizado MAVIEL.

Objetivos Específicos

- Recopilar información en base a las necesidades del cliente (Universitarias, Madres lactantes).
- Identificar con exactitud el tipo de cliente al que se quiere llegar.
- Definir los materiales apropiados para la elaboración del producto.

MARCO DE REFERENCIA

Antecedentes

En el momento hay algunos productos en el mercado relacionados con el producto que se expone en este documento, por lo mismo se evidencia de forma fotográfica que hay bastantes productos que de varias maneras modifican su tamaño. A continuación, se nombrarán cada uno de los productos asociados ya mencionados anteriormente con su respectiva evidencia:

- Mochila De Piel Unisex Color Camell Ó Negra Expandible



Imagen 1. (Mochila De Piel Unisex Color Camell Ó Negra Expandible, 2019)

- Mochila Transportadora De Mascotas Expandible



Imagen 2. (Mochila Transportadora De Mascotas Expandible, 2019)

- Maleta Mp Acuario Expandible Jumbo Nylon Color Negro



Imagen 3. (Maleta Mp Acuario Expandible Jumbo Nylon Color Negro, 2019)

- Pennybags



Imagen 5. (Mochila superior rodillo personalizado. Mochila de lona de algodón azul claro. Bolso del ordenador portátil de 15", 2019)

- Etsy



Imagen 6. (Etsy, 2019)

- Atelier de L'armée



Imagen 7. - (Atelier de L'armee, n.d.)

- Wigwag



Imagen 8. - (Bolso de lona para mujer en piel, mochila de lona, bandolera convertible, 2019)

- H&M Plecak



Imagen 9. (H&M, 2019)

Referentes Teóricos

En el momento de realizar una investigación a fondo sobre posibles proyectos de investigación que se encuentren actualmente establecidos o en curso, se llega al hallazgo de un solo proyecto con un concepto similar el cual lleva por nombre “Wanderlust, un nuevo concepto de mochila urbana desarrolla un producto a partir de un nuevo concepto arraigado en las generaciones venideras, el concepto wanderlust expresa ese sentimiento de viajar, explorar y conocer mundo. Partiendo de esto se ha escogido el producto que satisface dicho espíritu, la mochila, y se ha desarrollado desde cero, atendiendo a las demandas de los usuarios, a la ergonomía, y a la resistencia en cuanto a materiales y forma hasta que se ha conseguido un prototipo que cumple las demandas propuestas tanto en concepto como en usabilidad” (Universidad de Las Palmas de Gran Canaria, 2013)

Concepto asociado al tema de investigación

Mochila: “Bolsa de lona o de otro material resistente que, provista de correas para ser cargada a la espalda.” (Real Academia Española, 2014)

Modificable: “Que se puede o es posible modificar, innovar, rectificar, reformar, alterar, enmendar, variar, mudar, transformar una cosa en algunas propiedades.” (Definiciona, 2019)

Diseño Exclusivo: “Se usa para referirse a toda aquella cosa que sea innovadora, de calidad y exclusivo.” (Reverso Diccionario, 2019)

Normas Legales

En este ítem se evidencia que existe en la actualidad un código de etiquetado para productos de marroquinería, según calzado y marroquinería actualizado 2013 el etiquetado debe reunir unas condiciones las cuales son número de registro, país de origen, información sobre los materiales. (Que, Se, Producido, Partir, & Fecha, 2013)

MARCO DE METODOLÓGICO

El proyecto empieza por que como estudiantes no tenemos el suficiente espacio, para guardar los materiales o implementos que se llevan diariamente, al mismo tiempo se observa que las madres lactantes sufren de esta misma problemática, se llega a todo esto por medio del diario de campo en el cual se realiza investigación la cual consta de la visita a una empresa que realiza mochilas, en esta visita se pudo observar distintos sistemas de cierre como cremalleras o broches de presión y también los diferentes tamaños de las mismas, varias entrevistas a posibles clientes realizando preguntas claves como qué tipo de mochila preferían portar, que tamaño era de su preferencia, si les era relevante el diseño de esta, que dificultad más marcada presentaban las madres al momento de salir con sus bebés en brazos, estas sirvieron para definir qué tan amplia es la necesidad que se encuentra en los mismos y por último visitas a puntos de ventas en los cuales se logra conocer los patrones de ventas, es decir, que tipo de mochilas compran más los usuarios. Al realizar una investigación en sitios web se encuentra un único proyecto con cierta similitud a lo que se desea realizar, este lleva por nombre “Wanderlust, un nuevo concepto de mochila urbana”, también se hayan varios ejemplos en páginas oficiales de marcas que producen mochilas con un concepto de expansión en su tamaño, por lo cual se realizará dos líneas de mochilas modificables con diseño exclusivo, una para estudiantes universitarias entre los 20 y 25 años y para madres que se encuentran en etapa lactante.

PRODUCTO

Se hicieron diferentes bocetos para futuras realizaciones de producto, para tener una idea clara de lo que se quiere hacer como proyecto

Se amplía desdoblando y soltando la correa hacia abajo

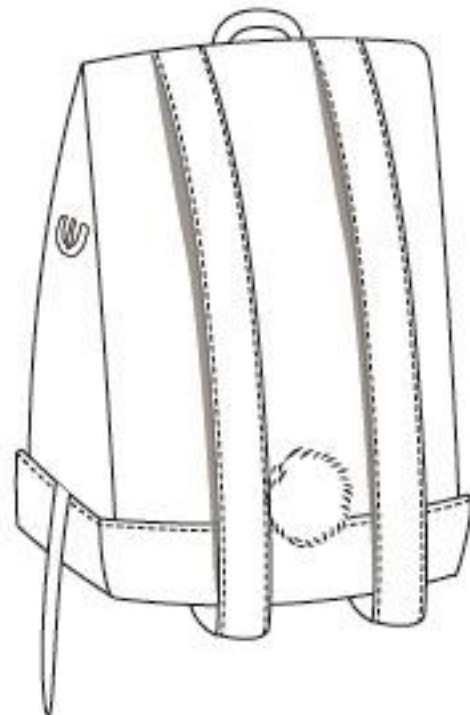
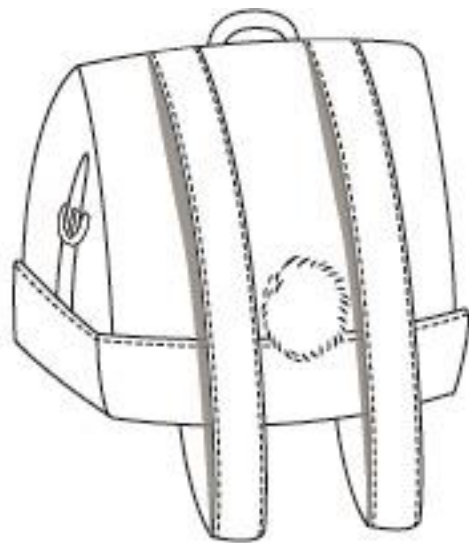
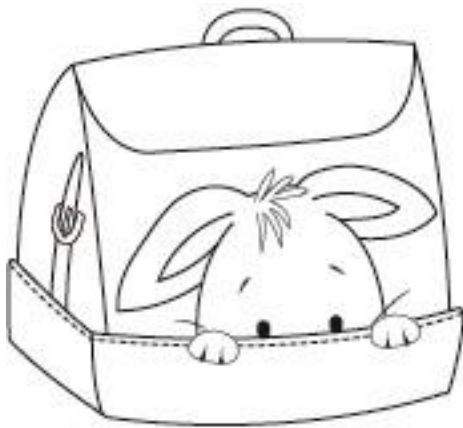

Se amplía desdoblando y soltando la correa hacia abajo

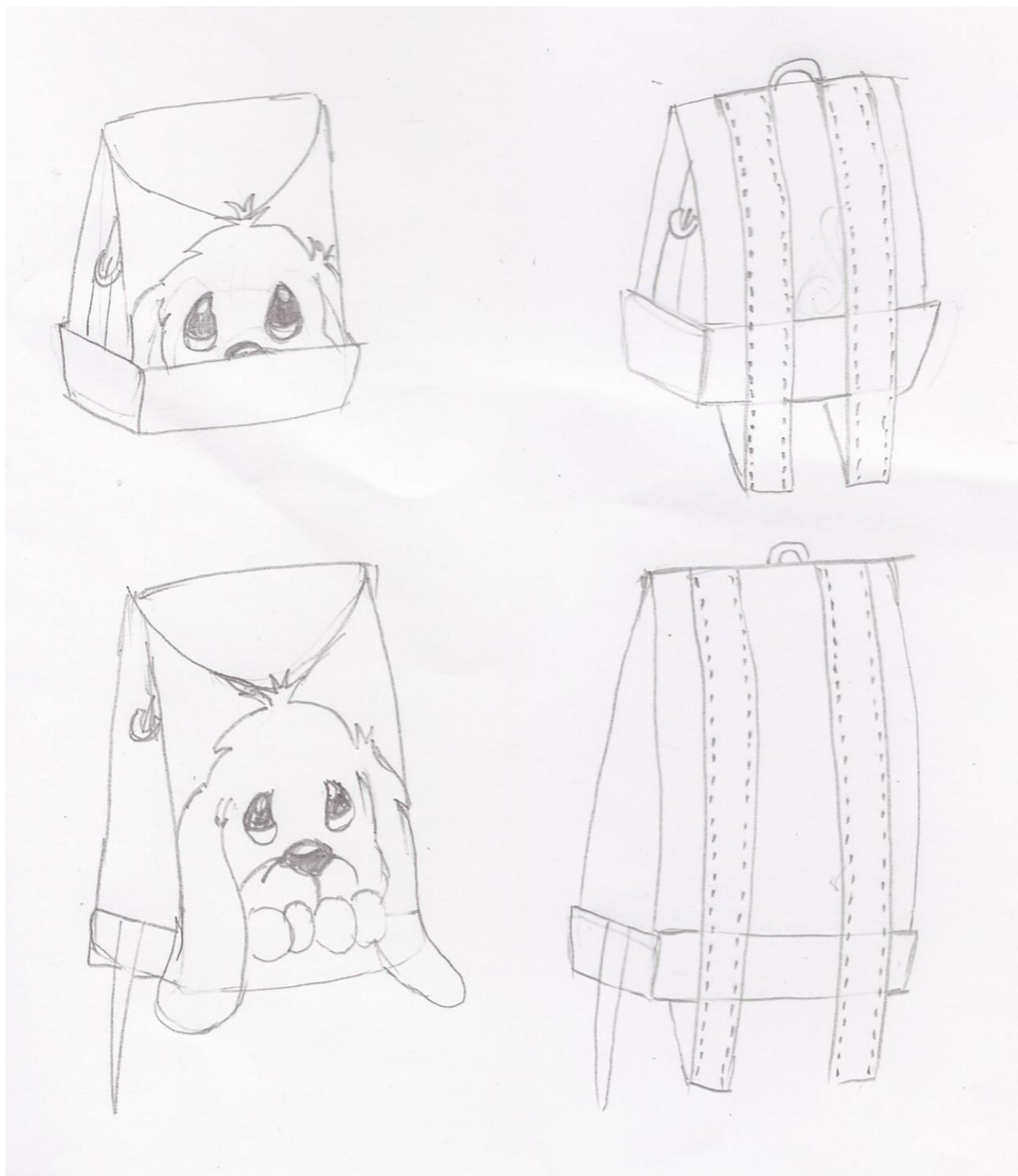

Se amplia hacia los lados, desdoblando

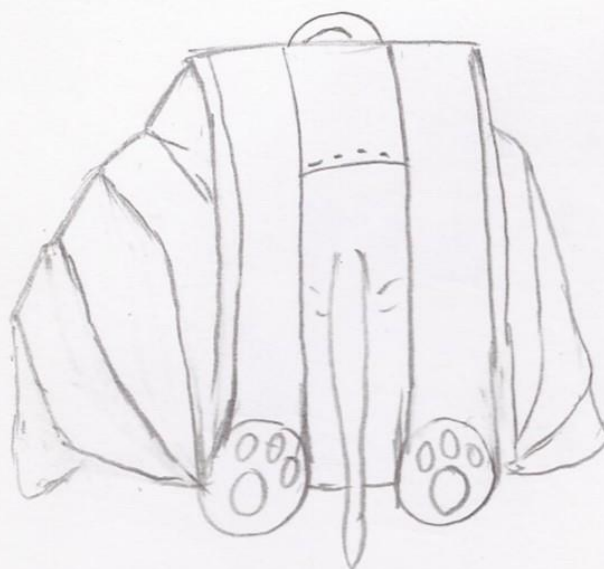
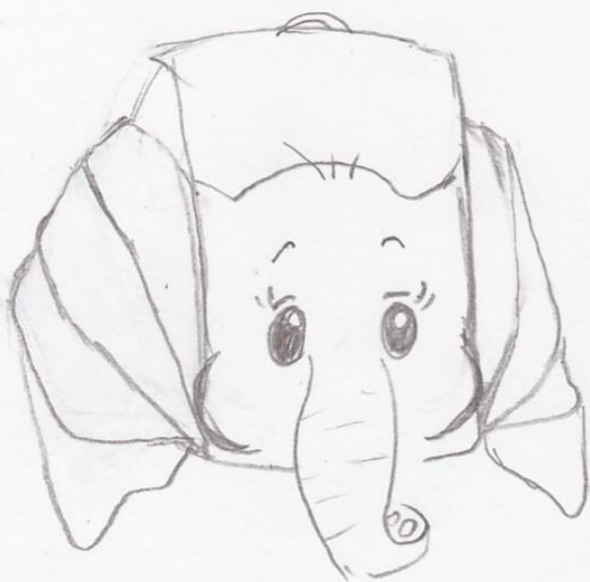
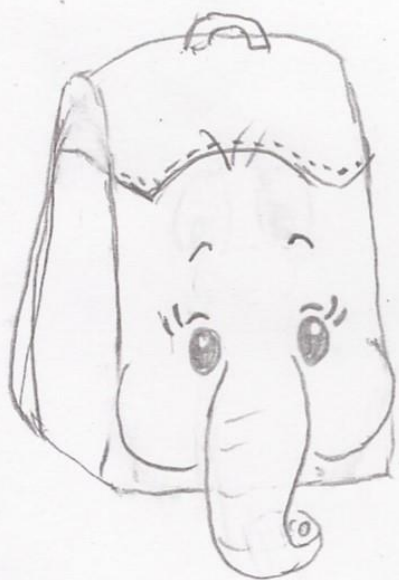

Se amplía desenrollando hacia arriba

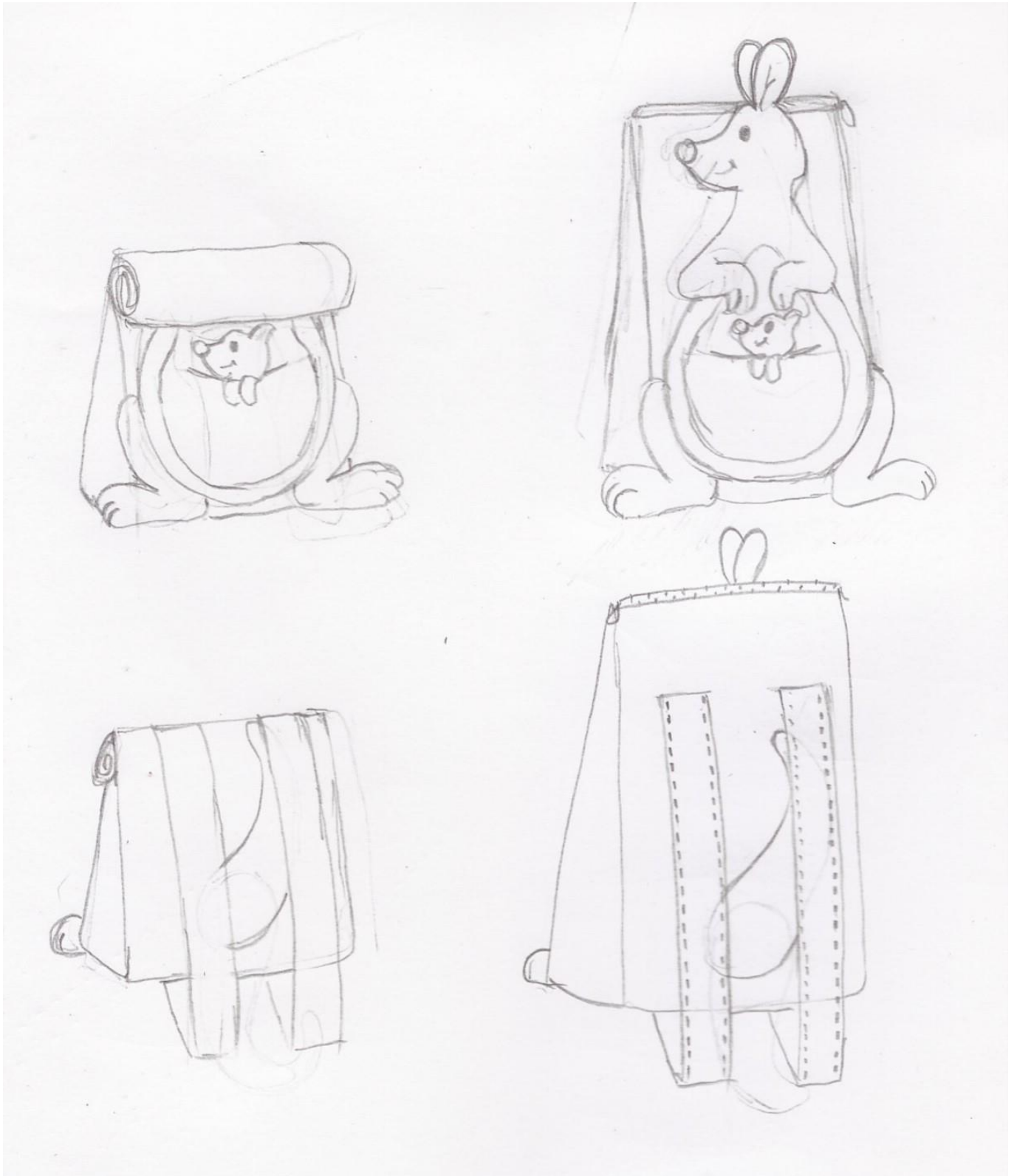

Se amplía desenrollando hacia arriba



Se sueltan las partes internas y se ajustan en las tiras de la mochila para cargar el bebé

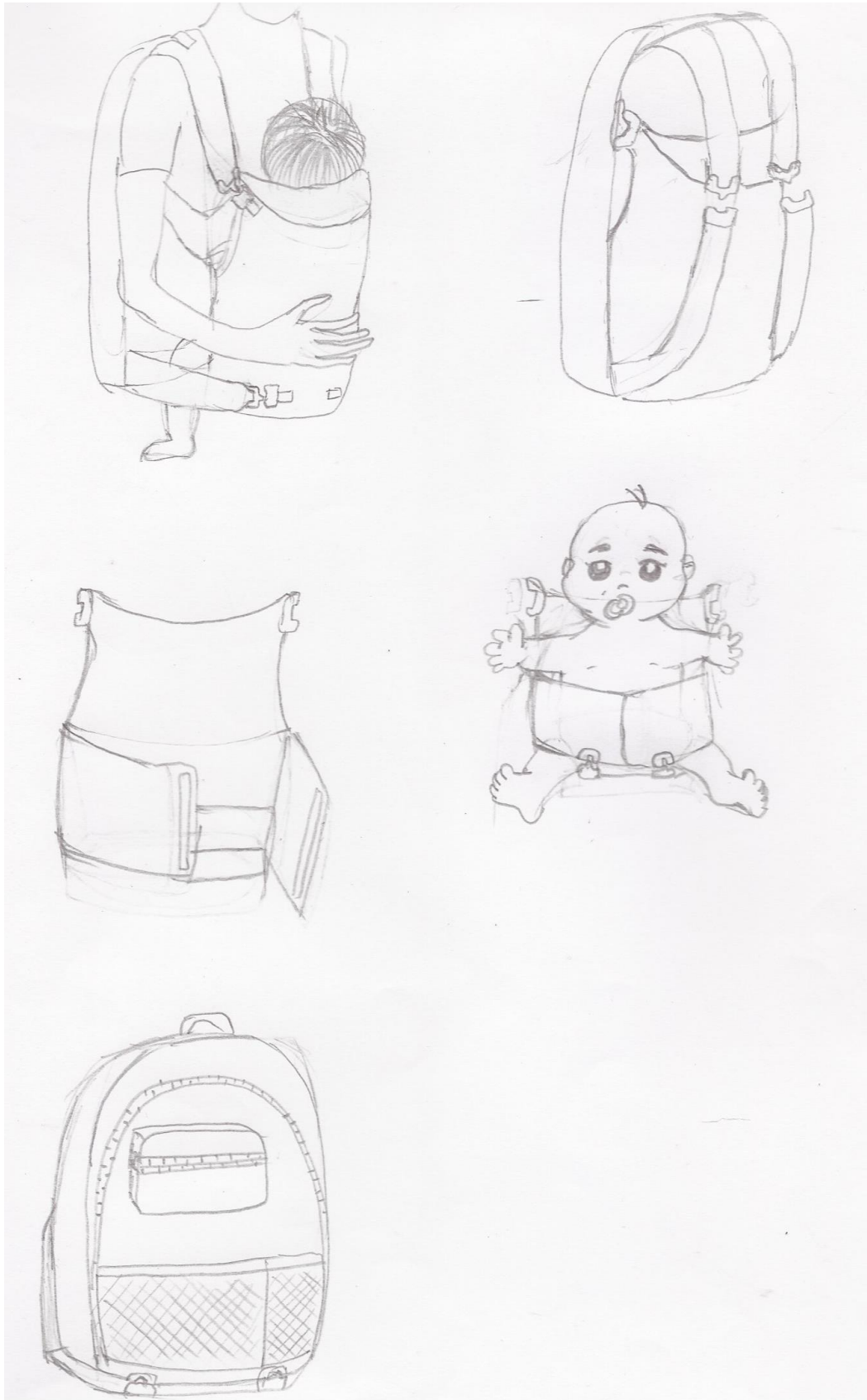

REFERENCIAS BIBLIOGRÁFICAS

Atelier de L´armee. (n.d.). *Paquete de vuelo Falun - Negro | Atelier de l´Armée*.

Retrieved from <https://atelierdelarmee.com/Flight-Pack-Falun-Black>

Bolso de lona para mujer en piel, mochila de lona, bandolera convertible. (2019).

Retrieved from

https://www.artfire.com/ext/shop/product_view/WigWag/12292242/canvas_leather_womens_bag_canvas_backpack_convertible_messenger_bag/handmade/bags_and_purses/messenger_case/other

Definiciona. (2019). Significado y definicion de modificable, etimologia de modificable.

Retrieved May 30, 2019, from <https://definiciona.com/modificable/>

Etsy. (2019). *Etsy*. Retrieved from https://www.etsy.com/es/listing/573881088/envio-gratuito-encerado-lona-marron?ref=shop_home_feat_1&frs=1

H&M. (2019). *Plecak*. Retrieved from

https://www2.hm.com/pl_pl/productpage.0361829001.html

Maleta Mp Acuario Expandible Jumbo Nylon Color Negro. (2019). *maleta-mp-acuario-expandible-jumbo-nylon-color-negro-D_NQ_NP_631340-*

MLM29830350209_042019-O. Retrieved from

https://articulo.mercadolibre.com.mx/MLM-674394373-maleta-mp-acuario-expandible-jumbo-nylon-color-negro-_JM?quantity=1&variation=34873858692

Mochila De Piel Unisex Color Camell Ó Negra Expandible. (2019). *mochila-de-piel-unisex-color-camell-o-negra-expandible-D_NQ_NP_717528-*

MLM30729883794_052019-F. Retrieved from

https://articulo.mercadolibre.com.mx/MLM-673241240-mochila-de-piel-unisex-color-camell-o-negra-expandible-_JM?quantity=1&variation=37584748537

Mochila superior rodillo personalizado. Mochila de lona de algodón azul claro. Bolso del ordenador portátil de 15". (2019). Retrieved from <https://co.pinterest.com/pin/728246202223189248/?autologin=true>

Mochila Transportadora De Mascotas Expandible. (2019). *mochila-transportadora-de-mascotas-expandible-D_NQ_NP_631475-MLM29099113294_012019-O*. Retrieved from https://articulo.mercadolibre.com.mx/MLM-671611805-mochila-transportadora-de-mascotas-expandible-_JM

Que, C., Se, N. O., Producido, H., Partir, M. A., & Fecha, D. E. E. S. A. (2013). *El Presente Reglamento Técnico Fue Revisado En Abril De 2013 . El Lector Deberá. 2009(47)*.

Real Academia Española. (2014). mochila | Definición de mochila - «Diccionario de la lengua española» - Edición del Tricentenario. Retrieved May 30, 2019, from <https://dle.rae.es/?id=PStX6ei>

Reverso Diccionario. (2019). Definición de diseño exclusivo| Diccionario español definición | Reverso. Retrieved May 30, 2019, from <https://diccionario.reverso.net/espanol-definiciones/de+diseño+exclusivo>

Universidad de Las Palmas de Gran Canaria. (2013). *Grado en Ingeniería de Diseño Industrial y Desarrollo de Productos. 6*.