

Proyecto final opción de grado iii

Presentado por

Edna Rocío Beltrán Tamayo

**Para obtener el título profesional en
administración de empresas**



CORPORACION UNIFICADA DE
EDUCACION SUPERIOR (CUN)

MAYO, 2017

WWW.CUN.EDU.CO

M^{monarca} cumbre

COMERCIALIZACION DE
SUBLIMACION DE CAMISAS Y MUGS

CUNBRE.WEBBLY.COM

Unidad de Emprendimiento
y Liderazgo de la CUN

Empresa comercial dedicada a la comercialización de sublimación de camisetas y mugs, la cual estará ubicada en la cra 7 (principal) del Municipio de Soacha.





ESTUDIO DE
MERCADO

CUNBRE.WEEBLY.COM

Descripción de problema

Unidad de Emprendimiento
y Liderazgo de la CUN

- Antecedentes
- Síntomas
- Pronostico
- Control del pronostico

Formulación de Problema

¿Cómo se realiza el estudio de viabilidad para la creación de una empresa dedicada a la comercialización de Camisas y vasos sublimados, en el Municipio de Soacha, aplicando tema de mercadeo y producción?



M  *narca*



Unidad de Emprendimiento
y Liderazgo de la CUN

Objetivo General

CUNBRE.WEBBLY.COM

Desarrollar una capacidad de comercialización que permita la continuidad del negocio, llevando a cabo la creación de nuevos modelos que se adapten al entorno y los gustos de nuestros clientes.

Metodología

Tipo de Estudio: Explicativa

Método de estudio: Observación

Método de Recolección: Se realiza una encuesta al municipio de Soacha



M[👑]marca



pentágono

GOMBRE.WEEBLY.COM

Unidad de Empren
y Liderazgo de l

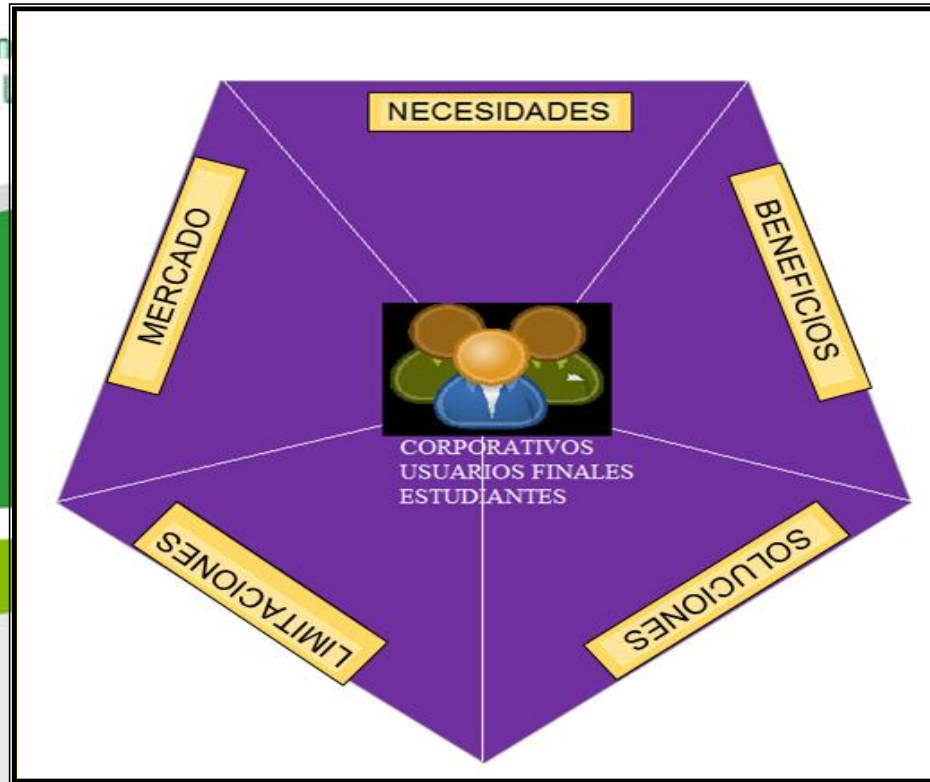



ESTUDIO DE ADMINISTRATIVO

CUMBRE.WEBBLY.COM

Unidad de Emprendimiento
y Liderazgo de la CUN

MISIÓN

MONARCA es una empresa enfocada a la comercialización de sublimación de camisas y mugs, el cual está dirigido a un excelente público en donde diariamente buscan encontrar artículos diferentes.

VISIÓN

Ser en el 2020 una empresa reconocida en el a nivel nacional, en donde el cliente se sienta satisfecho con el producto que busca.





Unidad de Emprendimiento
y Liderazgo de la CUN

ORGANIGRAMA

CUNBRE.WEEBLY.COM

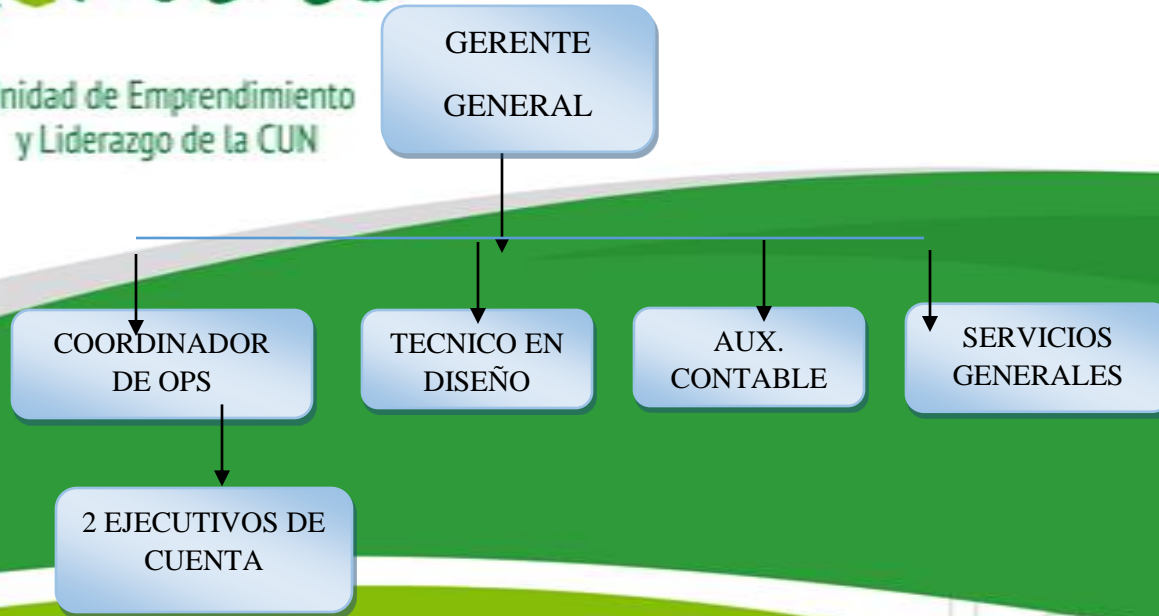



Unidad de Emprendimiento
y Liderazgo de la CUN

CUNBRE.WEEBLY.COM

Tamaño de la Empresa

Monarca es una microempresa, por lo que contamos con menos de 10 empleados, según ley 590 de 2000, Capítulo I modificado por el art. 2, ley 905 de 2004, modificado por el art. 75, ley 1151 de 2007, modificado por el art. 43, ley 1450 de 2011.



Objetivos del estudio Técnico

La empresa se creara en el Municipio de Soacha, teniendo en cuenta que existen pocos establecimientos que se dediquen con este trabajo.

Fichas Técnicas de Producto

MONARCA (SUBLIMACION DE CAMISAS)



Camisas 100% poliéster
Diseño ubicado según gusto de cliente
Cuello en v o u
El color de la camiseta lo escoge el cliente

MONARCA (SUBLIMACION DE MUGS)



- Vasos 100 % porcelana
- Preferiblemente blanco
- Diseño lo escoge el cliente



ESTUDIO DE FINANCIERO

CUMBRE.WEBBLY.COM

Ingresos

Unidad de Emprendimiento

CONCEPTO	ENERO	FEBRERO	MARZO	ABRIL	MAYO	JUNIO	JULIO	AGOSTO	SEPTIEMBRE	OCTUBRE	NOVIEMBRE	DICIEMBRE	TOTAL
INGRESOS	91.400.000,00	92.771.000,00	94.162.565,00	95.575.003,48	97.008.628,53	98.463.757,96	99.940.714,32	101.439.825,04	102.961.422,41	104.505.843,75	106.073.431,41	107.664.532,88	1.191.966.724,77
VENTAS													
CAMISETAS	59.400.000,00	60.291.000,00	61.195.365,00	62.113.295,48	63.044.994,91	63.990.669,83	64.950.529,88	65.924.787,83	66.913.659,64	67.917.364,54	68.936.125,01	69.970.166,88	774.647.958,99
MUGS	32.000.000,00	32.480.000,00	32.967.200,00	33.461.708,00	33.963.633,62	34.473.088,12	34.990.184,45	35.515.037,21	36.047.762,77	36.588.479,21	37.137.306,40	37.694.366,00	417.318.765,78
CANTIDAD CAMISETAS	2700	2741	2782	2823	2866	2909	2952	2997	3042	3087	3133	3180	
CANTIDAD MUGS	2000	2030	2060	2091	2123	2155	2187	2220	2253	2287	2321	2356	



Egresos



CUNBRE.WEEBLY.COM

NOMINA	14.729.663,68	14.729.663,68	14.729.663,68	14.729.663,68	14.729.663,68	14.729.663,68	14.729.663,68	14.729.663,68	14.729.663,68	14.729.663,68	14.729.663,68	14.729.663,68	176.755.964,12
ARRIENDOS	1.500.000,00	1.500.000,00	1.500.000,00	1.500.000,00	1.500.000,00	1.500.000,00	1.500.000,00	1.500.000,00	1.500.000,00	1.500.000,00	1.500.000,00	1.500.000,00	18.000.000,00
AGUA		250.000,00		250.000,00		250.000,00		250.000,00		250.000,00		250.000,00	1.500.000,00
LUZ	200.000,00	200.000,00	200.000,00	200.000,00	200.000,00	200.000,00	200.000,00	200.000,00	200.000,00	200.000,00	200.000,00	200.000,00	2.400.000,00
TELEFONO	60.000,00	60.000,00	60.000,00	60.000,00	60.000,00	60.000,00	60.000,00	60.000,00	60.000,00	60.000,00	60.000,00	60.000,00	720.000,00
INTERNET	100.000,00	100.000,00	100.000,00	100.000,00	100.000,00	100.000,00	100.000,00	100.000,00	100.000,00	100.000,00	100.000,00	100.000,00	1.200.000,00
SUMINISTROS DE OFICINA	200.000,00		200.000,00		200.000,00		200.000,00		200.000,00		200.000,00		1.200.000,00
OUT SOURCING CONTABLE	1.000.000,00	1.000.000,00	1.000.000,00	1.000.000,00	1.000.000,00	1.000.000,00	1.000.000,00	1.000.000,00	1.000.000,00	1.000.000,00	1.000.000,00	1.000.000,00	12.000.000,00
GASTOS LEGALES												250.000,00	250.000,00
IMPREVISTOS	300.000,00	300.000,00	300.000,00	300.000,00	300.000,00	300.000,00	300.000,00	300.000,00	300.000,00	300.000,00	300.000,00	300.000,00	3.600.000,00
CAJAS MENORES	1.500.000,00	1.500.000,00	1.500.000,00	1.500.000,00	1.500.000,00	1.500.000,00	1.500.000,00	1.500.000,00	1.500.000,00	1.500.000,00	1.500.000,00	1.500.000,00	18.000.000,00
IMPREVISTOS	200.000,00	200.000,00	200.000,00	200.000,00	200.000,00	200.000,00	200.000,00	200.000,00	200.000,00	200.000,00	200.000,00	200.000,00	2.400.000,00
IMPUESTOS													
RENTA 34%	31.076.000,00	31.542.140,00	32.015.272,10	32.495.501,18	32.982.933,70	33.477.677,70	33.979.842,87	34.489.540,51	35.006.883,62	35.531.986,88	36.064.966,68	36.605.941,18	405.268.686,42
TOTAL GASTOS	50.865.663,68	51.381.803,68	51.804.935,78	52.335.164,86	52.772.597,38	53.317.341,38	53.769.506,55	54.329.204,19	54.796.547,30	55.371.650,55	55.854.630,35	56.695.604,86	643.294.650,54



Fuente de financiación

CUNBRE.WEBBLY.COM

El préstamo se tomara con un banco de segundo piso llamado Bancoldex, este es una entidad que facilita créditos a pequeñas y medianas empresas.

Tasa efectiva anual utilizada en la simulación	23.12%
Tasa mes vencida utilizada en la simulación	1.36%
Cuota mensual	\$4,137,777.78
Seguro de vida asociado a la deuda por cuota	\$115,000.00
Cuota mensual más seguro(s)	\$4,252,777.78
Plazo	36 meses



	AÑO 0	AÑO 1	AÑO 2	AÑO 3	AÑO 4	AÑO 5
ACTIVOS						
Activos Corrientes						
Efectivo	1.191.966.725	1.037.011.051	1.187.504.089	1.349.352.582	1.522.352.773	6.288.187.219
Cuentas Por Cobrar		47.081.283	47.787.502	48.504.314	49.231.879	192.604.977
Inventarios						0
Total Activos Corrientes		1.084.092.333	1.235.291.591	1.397.856.896	1.571.584.652	5.288.825.472
Activos No Corrientes						
ACTIVOS FIJOS						
Maquinaria y Equipos	19.200.000	19.200.000	19.200.000	19.200.000	19.200.000	96.000.000
Equipos Computo y comunic	5.120.000	5.120.000	5.120.000	5.120.000	5.120.000	25.600.000
Muebles y Enseres	10.810.000	10.810.000	10.810.000	10.810.000	10.810.000	54.050.000
Total Activo Fijo Depreciable (Bruto)	35.130.000	35.130.000	35.130.000	35.130.000	35.130.000	175.650.000
(-) Depreciación Acumulada		5.916.000	6.912.273	8.272.350	10.220.308	31.320.930
Total Activo Fijo Depreciable (Neto)	35.130.000	29.214.000	28.217.727	26.857.650	24.909.692	144.329.070
Activos Diferidos	0	-1	-2	-3	-4	-10
TOTAL ACTIVOS	35.130.000	1.113.306.332	1.263.509.317	1.424.714.543	1.596.494.340	5.433.154.531
PASIVO Y PATRIMONIO						
Pasivos Corrientes						
Proveedores		41.865.700	42.493.686	43.131.091	43.778.057	171.268.533
Otros Pasivos Corrientes		14.729.664	14.729.664	14.729.664	14.729.664	58.918.655
Impuesto de Renta y Cree por Pagar		0	105.409.591	109.094.459	111.624.734	326.128.784
Total pasivos Corrientes	0	153.600	1.961.637	1.937.287	1.913.608	5.966.133
Pasivos No Corrientes						
Pasivos Financieros		51.033.333	51.033.333	51.033.333	51.033.333	204.133.333
Cuentas por pagar		2.400.000	2.472.000	2.546.160	2.622.545	10.040.705
Total pasivos No Corrientes		2.400.000	2.472.000	2.546.160	2.622.545	10.040.705
TOTAL PASIVOS	0	2.553.600	4.433.637	4.483.447	4.536.153	16.006.837
PATRIMONIO						
Capital	94.860.000	94.860.000	94.860.000	94.860.000	94.860.000	474.300.000
Utilidades Retenidas		0	58.540.118	38.874.912	40.305.507	137.720.537
Utilidades del Ejercicio		0	194.374.559	194.374.559	194.374.559	583.123.676
TOTAL PATRIMONIO		94.860.000	347.774.677	328.109.470	329.540.066	1.100.284.213
TOTAL PASIVO Y PATRIMONIO		97.413.600	352.208.314	332.592.917	334.076.219	1.116.291.050

OM



Unidad de Emprendimiento
y Liderazgo de la CUN

CUNBRE.WEEBLY.COM

LEGAL: Objetivo del Estudio Legal

Es importante tener muy presentes los documentos que exige la ley para crear una empresa, por tal razón nos dirigimos a las siguientes entidades en donde se solicitaran las respectivas visitas para su aprobación:

- Registro Único Tributario (RUT)
- Requisitos del registro mercantil
- Resolución de facturación DIAN
- Revisión Técnica de Seguridad (Bomberos)
- Normas Sanitarias y de salud (secretaria de salud)
- Uso de Suelos

