

COMEX FOR GLOBALIZATION



Corporación Unificada Nacional
de Educación Superior

VIVIANA LOPEZ MARTINEZ

WWW.CUN.EDU.CO



Dirección Nacional de Emprendimiento
y Liderazgo de la CUN

CUNBRE.WEEBLY.COM

JUSTIFICACIÓN

La idea surge por la necesidad de reactivación económica que requiere Colombia para que sus diferentes sectores puedan llegar a ser capaces para enfrentar las nuevas alternativas propuestas por los procesos de globalización.



cambre

Dirección Nacional de Emprendimiento
y Liderazgo de la CUN



SERVICIOS



Consultoria



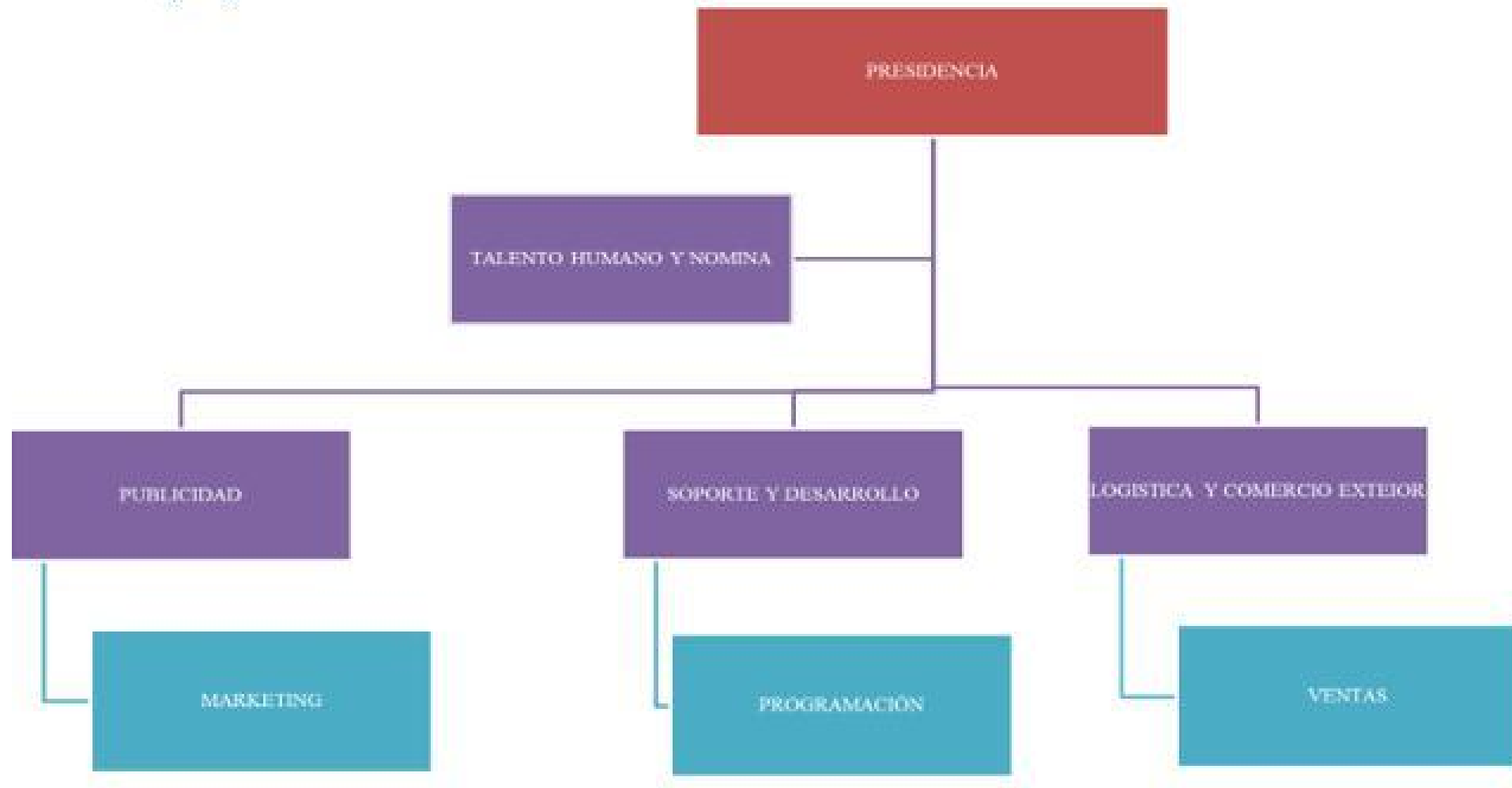

CORPORACIÓN UNIFICADA NACIONAL DE EDUCACIÓN SUPERIOR

ORGANIGRAMA



Dirección Nacional de Emprendimiento
y Liderazgo de la CUN



DOFA

Debilidades:

- Compañía Nueva.
- Sociedad sin reconocimiento.

Fortalezas:

- Integración de mercados
- Grupo objetivo amplio.
- Bajos costos de producción lo que genera más utilidades,

Oportunidades:

- Fácil acceso a las tecnologías.
- Importancia de las tecnologías y el comercio exterior en la globalización.

Amenazas:

- Empresas de mayor tamaño, con más reconocimiento.
- Desconfianza de los usuarios con el uso de la aplicación.

PRESUPUESTO BASE CERO



DESCRIPCION	FRECUENCIA MENSUAL	VALOR UNITARIO	VALOR TOTAL
ADMINISTRACION SIN ADICION DE PRESTACIONES			
Administrador	12	1.200.000	14.400.000
Secretaria	12	737.717	8.852.604
Ingeniero de sistemas (programador)	12	1.200.000	14.400.000
asesor de Comercio Exterior	12	1.200.000	14.400.000
Servicio al cliente	12	737.717	8.852.604
SERVICIOS PUBLICOS			
Internet ilimitado	12	109.000	1.308.000
Electricidad	12	90.000	1.080.000
Acueducto y alcantarillado	6	81.000	486.000
ARRIENDO	12	400.000	4.800.000
ACTIVOS FIJOS			
BAJERIA	4	50.000	200.000
MUEBLES Y ENSERES	1	100.000	100.000
Equipos *2	1	750.000	750.000
Impresoras *3	1	121.450	121.450
EQUIPO DE COMPUTO	1	6.000.000	6.000.000
REGISTRO Y CONSTITUCION	1	108.000	108.000
TOTAL INVERSIÓN			75.858.658

UNIFICADA NACIONAL DE EDUCACIÓN SUPERIOR

WWW.CUN.EDU.CO



Dirección Nacional de Emprendimiento
y Liderazgo de la CUN



VNA

VNA= 13.086.684.563

FLUJO DE INGRESOS		FLUJO DE EGRESOS		FLUJO DE EFECTIVO NETO	
AÑO	VALOR	AÑO	VALOR	AÑO	VALOR
2018	1.081.500.000	2018	145.296.236	2018	936.203.764
2019	1.254.523.500	2019	164.189.590	2019	1.090.333.910
2020	1.471.556.066	2020	185.539.918	2020	1.286.016.147
2021	1.726.135.265	2021	209.666.772	2021	1.516.468.493
2022	2.024.756.666	2022	236.931.270	2022	1.787.825.395
2023	2.375.039.569	2023	267.741.505	2023	2.107.298.063
2024	2.716.738.810	2024	302.558.657	2024	2.414.180.153
2025	3.108.558.281	2025	341.903.900	2025	2.766.654.381

Relación 8,42
Beneficio
costo

TASA DE
DESCUENTO 0,0114

	Préstamo	2018	2019	2020	2021	2022	2023	2024	2025	Valor actual Neto
BENEFICIOS	-12000000	1.081.500.000	1.254.523.500	1.471.556.066	1.726.135.265	2.024.756.666	2.375.039.569	2.716.738.810	3.108.558.281	14.836.315.886
COSTES	12000000	145.296.236	164.189.590	185.539.918	209.666.772	236.931.270	267.741.505	302.558.657	341.903.900	1.761.631.323

CORPORACIÓN UNIFICADA NACIONAL DE EDUCACIÓN SUPERIOR

BENEFICIO COSTO



CORPORACIÓN UNIFICADA NACIONAL DE EDUCACIÓN SUPERIOR

APLICACION FINAL



Dirección Nacional de Emprendimiento
y Liderazgo de la CUN

GRACIAS...

