

**PORTADA**

- ❖ **Amor prohibido**/Nombre de la producción.
- ❖ **Daniela Huertas**/ Nombre de la empresa o productor audiovisual.
- ❖ **Sábado, 29 de Abril 2017**/ Fecha de la realización de la escaleta.

**INDICE**

Información del contacto.....	Pág.1
Créditos.....	Pág.3
Ficha Técnica.....	Pág.4
Información general de contenido	
- Tema.....	Pág.5
- Objetivos.....	Pág.5
- Sinopsis Argumental.....	Pág.6
Guión de producción	
- Guión literario.....	Pág.7
- Guión técnico.....	Pág.8
- Story-board.....	Pág.10
Fichas de desglose.....	Pág.12
- Fichas de vestuario	
- Fichas de scouting	
- Fichas de utilería	
Cronograma de Actividades.....	Pág.20
Diseño de producción	
Planificación de ejecución del proyecto	
Presupuesto (Por áreas).....	Pág. 25

- ❖ **Carol Daniela Aldana** / Dirección de Arte
- ❖ **Daniela Huertas**/ Post-Producción
- ❖ **Alejandro Tapiero**/ Sonido
- ❖ **Daniela Prada**/ Dirección de fotografía.

**CREDITOS**

- ❖ **Katherin Bermúdez**/ Dirección
- ❖ **Daniela Huertas**/ Producción

- **Descripción del producto**

Film minuto

**Género:** Drama

- **Público potencial al que va dirigido**

Calificación (Edad del público al que se dirige) 15 años en adelante.

- **Duración estimada**

1 minuto

- **Fecha aproximada que se tendrá el producto/** 6 de Mayo del 2017

**Ficha Técnica de la producción**

- **Titulo/Amor prohibido**

Deseo

**OBJETIVOS**

- Demostrar la inocencia de Camila (16) estando enamorada de su tío.
- Guiar al espectador a la trama cuando Claudia la esposa de Pedro no los descubre.
- Mostrar planos y secuencias lo mas reales posibles.

**TEMA**

internet con un hombre, Pedro; ellos se saludan y después de un momento la conversación entra en ambiente y Camila se desabrupta la blusa seduciendo el hombre. En ese momento se escucha a lo lejos una mujer que llama a Pedro "Amor" Camila se apunta la blusa rápidamente y aparece la mujer saludando a su sobrina y se despide Camila de sus tios.

### **SINOPSIS ARGUMENTAL**

Camila, se encuentra en su habitación, está sosteniendo una conversación por

### **GUIÓN LITERARIO**

INT. HABITACION CAMILA, CASA - NOCHE

CAMILA (16), Adolescente, vestida con falda colegial y camisa blanca, está sentada en su cama frente a su computador portátil mientras su cara muestra un gesto de risa, sostiene una conversación con un hombre llamado PEDRO (40), Adulto con barba, vestido con camisa blanca, corbata vinotinto, tiene una argolla de matrimonio en su mano derecha. Se saludan y en medio de la conversación, Camila pasa su mano sobre su falda subiéndola un poco hasta llegar a su blusa, la desapunta completamente y comienza a acariciarse pasando sus manos sobre sus senos. mientras Pedro muerde sus labios y se consiente sus manos.

Claudia (39), Adulta, vestida con un traje largo y delantal blanco, golpea la puerta de la habitación donde se encuentra su marido Pedro diciendo

INT. HABITACION PEDRO, CASA - NOCHE

**CLAUDIA**

¿Amor, estas ahí?

- **PEDRO**

Si Amor acá estoy

Camila con una exclamación rápidamente cierra su blusa. Claudia entra al cuarto y dice

**CLAUDIA**

Hola Cami

**CAMILA**

Hola Tía

**CAMILA**

Bueno tío, entonces yo le digo a mi mama y luego hablamos

**PEDRO**

Bueno Camilita, Adiós

**CAMILA**

Adiós.

**GUIÓN TECNICO**

**CARPETA DE PRODUCCIÓN / Estructura del Documento**

ESCENA	PLANO	INDICE TECNICO	MOVIMIENTO DE CAMARA	TEXTO	SONIDO
1	1	Plano general	Paneo	Visualiza la habitación de la chica	Reloj Carros
1	2	Plano medio	Cámara fija	Mantiene conversación por chat	Teclas 07 Cultura Profetica - Ilegal
1	3	PPP	Tilt	Chica se desapunta la blusa	ZAYN, Taylor Swift - I Don't Wanna Live Forever
1	4	PPP	Cámara fija	Chica excitada	Música Sensual de Tambor y violín



## CARPETA DE PRODUCCIÓN / Estructura del Documento

2	5	PPP	Cámara fija	Hombre excitado	Tambor violín
1	6	Plano picado	Cámara fija	Cambia el tema de la conversación	Ed Sheeran - Shape of You Reloj
1	7	Primer plano	Cámara fija	Se despide del hombre	Reloj Enrique Iglesias - SUBEME LA RADIO
1	8	PPP	Cámara fija	Cierra el computador	

### STORYBOARD

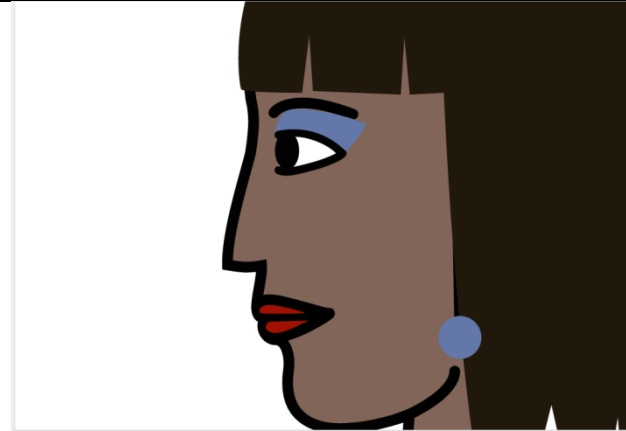
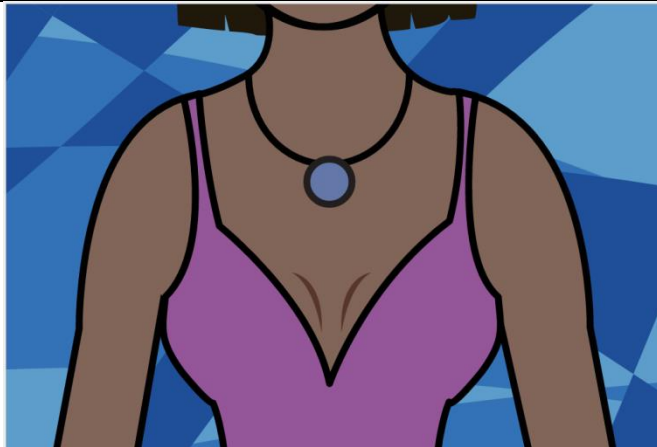

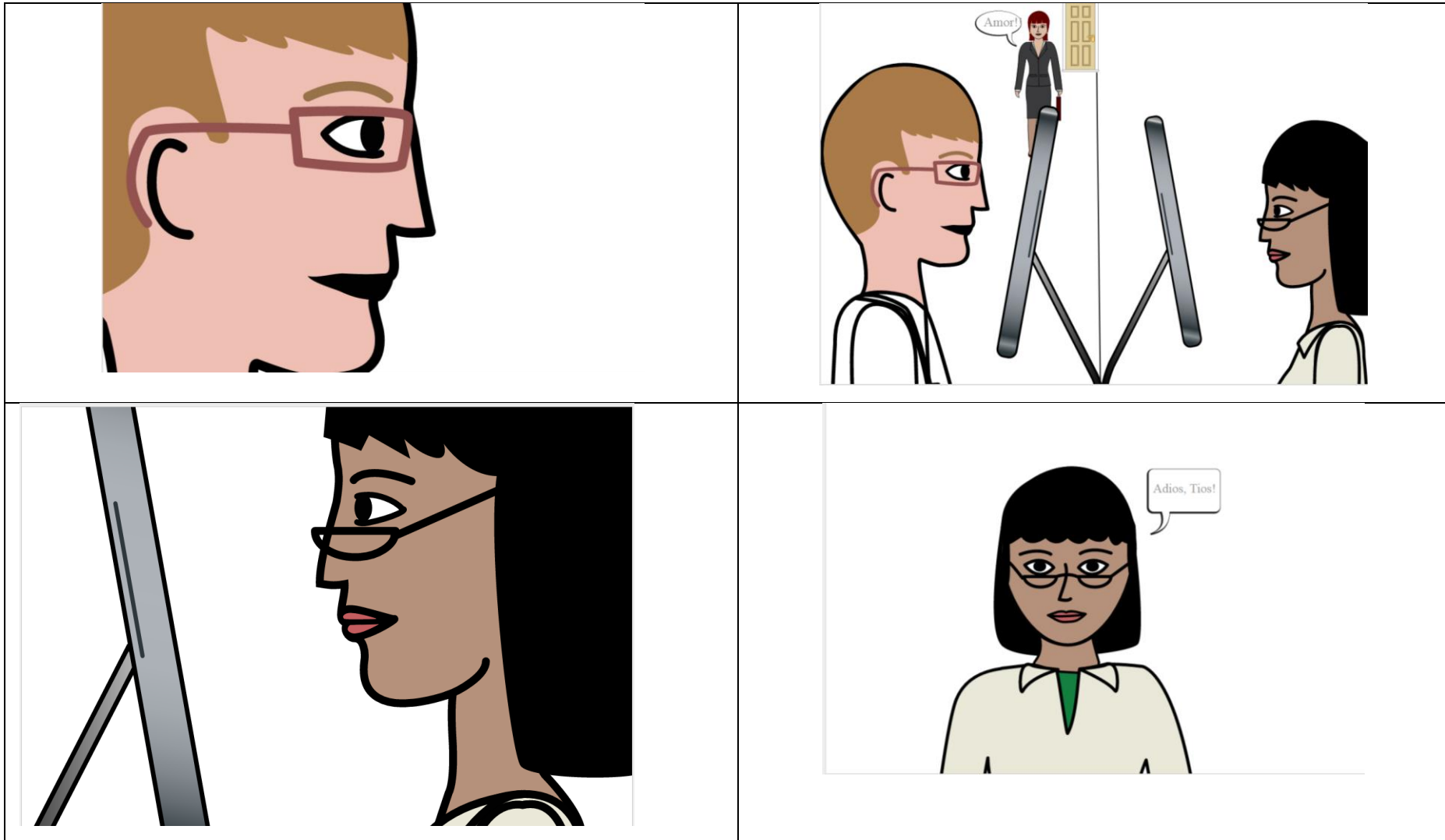

**FICHAS DE DESGLOSE**

**HOJA DE DESGLOSE # 1**  
**Desglose de reparto / casting**  
**Título:** Amor prohibido  
**Productor:** Daniela Huertas  
**Director / Realizador:** Katherin Bermúdez  
**Asistente:**

Número	Nombre del personaje	Tipo
1	Camila	Principal
2	Pedro	Principal
3	Claudia	Secundario

**HOJA DE DESGLOSE # 2**  
**Desglose de locaciones exteriores**  
**Título:** Amor prohibido  
**Productor:** Daniela Huertas  
**Director / Realizador:** Katherin Bermudez  
**Asistente:**

Número	Locación	Nº de posiciones de camara
/	/	/

**HOJA DE DESGLOSE # 2**

**Desglose de locaciones interiores**

**Título:** Amor prohibido

**Productor:** Daniela Huertas

**Director / Realizador:** Katherin Bermudez

**Asistente:**

Número	Locación	N° de posiciones de cámara
1	Habitación de Camila	6
2	estudio Pedro	2

**HOJA DE DESGLOSE # 3**

**Desglose de ambientación y utilería**

**Título:** Amor prohibido

**Productor:** Daniela Huertas

**Director / Realizador:** Katherin Bermúdez

**Asistente:**

**Ambientador:** Carol Daniela Aldana

**Utilero:** Carol Daniela Aldana

Set/ Decorado	Ambientación	Utilería	Acción	Esc.	Locación
Habitación de Camila	Cama, nochero, Armario, escritorio, silla	Afiches, maquillaje, cortinas, computador portátil, lámpara, almohadas, poster de adolescente, maleta.	Camila llega a su habitación	1	Habitación
Estudio Pedro	Escritorio, silla	Computador, libros, Papeles y carpetas, maletín, escritorio, silla.	Pedro chateando en su computador	2	Estudio

**Desglose de vestuario (por escena)****Título:** Amor prohibido**Productor:** Daniela Huertas**Director / Realizador:** Katherin Bermúdez**Asistente:****Ambientador:** Carol Daniela Aldana**Utilero:** Carol Daniela Aldana

Escenario	Acción	Esc.	INT/EXT	Traje y caracterización	Observaciones
Habitación	Una persona chateando	1	INT	Uniforme de colegio, aretes pequeños, falda colegial azul, camisa blanca, medias blancas hasta la rodilla, zapatos colegiales negros con cordones blancos.	
Estudio	Una persona chateando	2	INT	Camisa blanca, gafas de marco pequeño y cuadrado, corbata vinotinto, pantalón negro, buzo de lana negro, zapatos negros.	Argolla de matrimonio en su mano derecha.

**HOJA DE DESGLOSE # 5**

**Desglose de vestuario**

**Título:** Amor prohibido

**Productor:** Daniela Huertas

**Director / Realizador:** Katherin Bermúdez

**Asistente:**

**Personaje:** Camila

<b>N° Esc.</b>	<b>Escena</b>	<b>Vestuario</b>
1	Habitación de Camila	Jardinera azul, medias blancas, etc..



**HOJA DE DESGLOSE # 5**

**Desglose de vestuario**

**Título:** Amor prohibido

**Productor:** Daniela Huertas

**Director / Realizador:** Katherin Bermúdez

**Asistente:**

**Personaje:** Pedro

<b>N° Esc.</b>	<b>Escena</b>	<b>Vestuario</b>
2	Estudio de Pedro	Camisa blanca pantalón negro saco negro, etc..

**HOJA DE DESGLOSE # 5**

**Desglose de vestuario**

**Título:** Amor prohibido

**Productor:** Daniela Huertas

**Director / Realizador:** Katherin Bermudez

**Asistente:**

**Personaje:** Claudia

<b>N° Esc.</b>	<b>Escena</b>	<b>Vestuario</b>
2	Estudio de Pedro	Aretes largos, vestido debajo de la rodilla negro ajustado al cuerpo, delantal blanco, zapatos beige.

**HOJA DE DESGLOSE # 6**

**Desglose de maquillaje, caracterización y peluquería**

**Título:** Amor prohibido

**Productor:** Daniela Huertas

**Director / Realizador:** Katherin Bermudez

**Asistente:**

**Peluquero:** karol Daniela Aldana

**Maquillador:** Karol Daniela Aldana

Personaje	Caracterización	Peinado	Localización	Decorado/Set	Secuencias
Camila	Maquillaje suave.	Cabello sujetado con dos trenzas en la parte superior de la cabeza.	Int- Habitación de camila	Habitación	
Pedro	No maquillaje, barba pronunciada, labios medio secos.	Cabello peinado hacia atrás de medio lado.	Int- Estudio de Pedro	Estudio	

## CARPETA DE PRODUCCIÓN / Estructura del Documento

Claudia	Ama de casa, Maquillaje medio duro.	Cabello recogido con una dona en un chongo despeinado.	Int- Estudio de Pedro	Estudio	
---------	---	--	--------------------------	---------	--

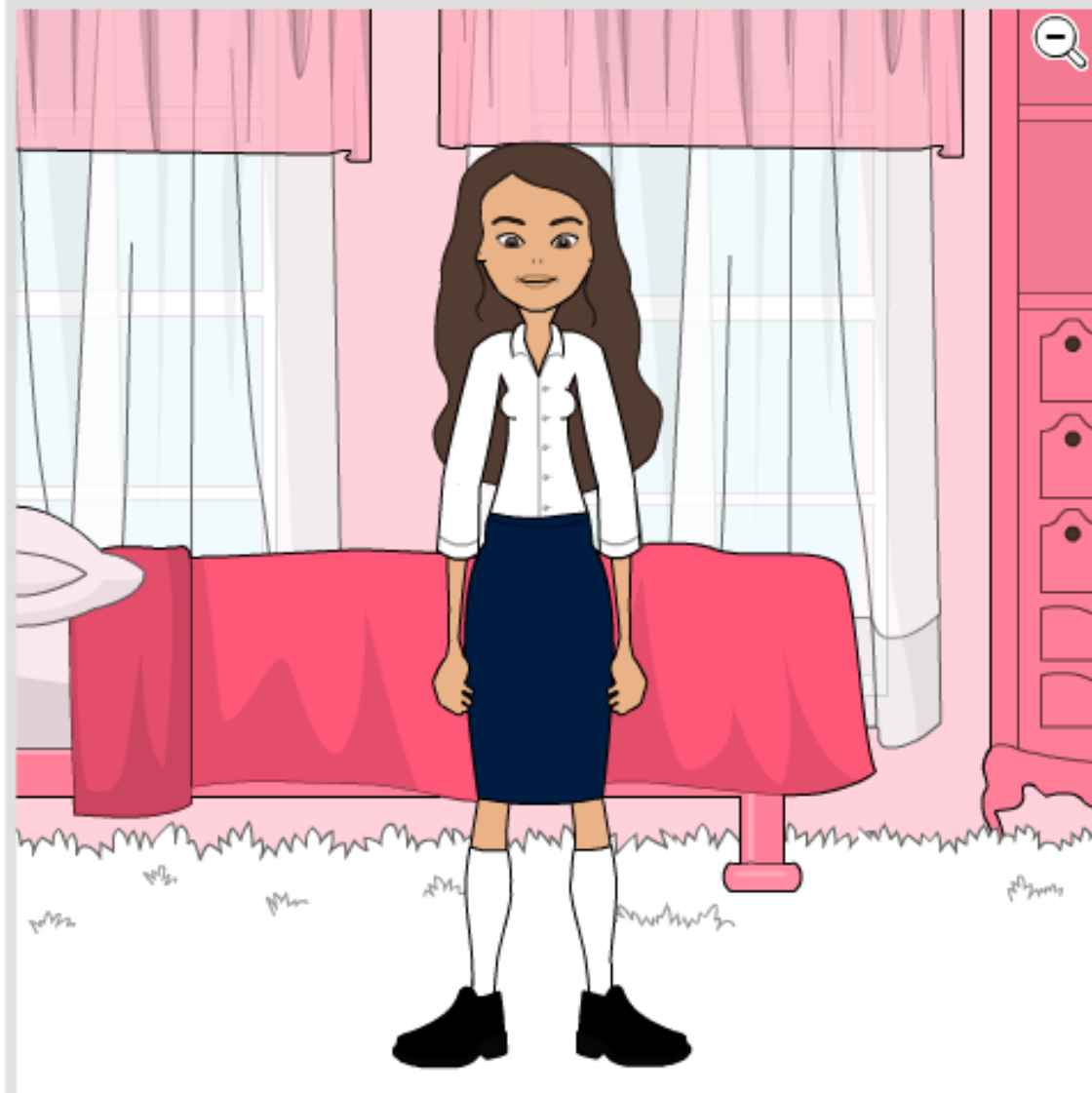

**CAMILA.**



**PEDRO.**



**CLAUDIA.**

**CRONOGRAMA DE ACTIVIDADES**

Plan de rodaje											
Titulo Amor prohibido						Fecha 29 Abril 2017					
Hora comienzo 9:00			Equipo técnico:			Hora finalización 14:00			Equipo técnico:		
			Equipo:						Elenco:		
			Otros						Otros:		
Hora	Tiempo	Escena	Secuencia	Locación	Decorado	Elenco	Int.	Ext.	Día	Noche	
9:00	30min	2	5	ESTUDIO		CAMILA.PEDRO	X		X		
9:30	30min	2	6	ESTUDIO		CAM.PED.CLAU	X		X		
10:00	30min	1	3	HABITACION		CAMILA	X		X		
10:30	30min	1	4	HABITACION		CAMILA	X		X		
11:00	30min	1	1	HABITACION		CAMILA	X		X		
11:30	30min	1	2	HABITACION		CAMILA	X		X		
	D	E	S	C	A	N	S	O	-	-	-
13:00	30min	1	7	HABITACION		CAMILA	X		X		
13:30	30min	1	8	HABITACION		CAMILA	x		X		



**PLANIFICACION DE EJECUCION DEL PROYECTO**

**PROGRAMA DIARIO DE ACTIVIDADES POR HORAS**

**Programa**  
**Locación o estudio**  
**Horario**  
**Productor**  
**Realizador**  
**Numero de videotapes**

<b>Actividad</b>	<b>Fecha</b>	<b>Hora</b>	<b>Asistencia</b>
Traslado de escenografía, decorados	27/04		Montadores
Montaje de escenografía	27/04		Escenógrafo, realizador y tramoyas
Ambientación de set	27/04		Escenógrafo, tramoyas, utileros, atrezzo
Iluminación y pruebas	27/04		Director de iluminación, asistentes, staff técnico, realizador
Traslado a la locación	27/04		Chofer, staff técnico, elenco, staff de producción
Instalación en el terreno	27/04		Chofer, staff técnico, elenco, staff de producción
Reunión de producción y staff técnico	28/04		Staff técnico, elenco y staff de producción
Maquillaje y vestuario	29/04		Director de escena, vestuarista, maquillista, estilista, elenco, peluqueros
Preparación del equipo técnico	28/04		Staff técnico y staff de producción
Ensayo en frío	27/04		Director de escena, realizador, elenco
Ensayo con cámaras	27/04		Staff técnico, staff de producción, elenco
Ensayo general	27/04		Staff técnico, staff de producción, elenco
Reunión de correcciones generales	02/05		Staff técnico, staff de producción, elenco
Grabación	29/04		Staff técnico, staff de producción, elenco

**DISEÑO DE PRODUCCIÓN**

PLAN DE PRODUCCION						
Programa/Serie: Amor prohibido					Pág _____ de _____	
Productora: Daniela Huertas			Duración 1 min			
Realizador:			Fecha de realización: 29 Abril 2017			
Camarógrafo: Daniela Prada			Mes Abril			
Iluminador: Alejandro Tapiero			Operador de audio			
Fecha	Horario	Responsable(s)	Teléfono/celular	Actividad	Recursos necesarios	Observaciones
19/04		Katherin B.		Juntas de Producción		
02/05		Daniela H.		Trabajo de corte		
18/04		Carol Aldana		Impresión final de guión técnico		
02/05		Alejandro T.		Elaboración de breackdown		
20/04		Carol Aldana		Scouting		
18/04		Daniela P.	3204539182	Casting	Cam, Trípode	
20/04		Carol Aldana		Elección de decorados y escenografías		
20/04		Carol Aldana		Montaje de sets		
29/03		Daniela P.	3204539182	Grabaciones	Cam. Tri. Luces.Reflec.	
29/03		Alejandro T.		Trabajo de transfer		
02/05		Daniela H.		Edición on line		
		-----		Subtitulaje		
02/05		Alejandro T.		Musicalización		
04/05		Daniela H.		Evaluación global		
		-----		Emisión de nomina		

**CARPETA DE PRODUCCIÓN / Estructura del Documento**

29/04		Daniela H.		Entrega de máster o videoteca		
		-----		Transmisión al aire		

**PRESUPUESTO**

LISTADO DE COSTE DEL PROYECTO AUDIOVISUAL			
AREA	CONCEPTO	VALOR U.	VALOR TOTAL
FOTOGRAFIA	CAMARA	0	
FOTOGRAFIA	TRIPODE	0	
FOTOGRAFIA	REFLECTORES	0	
FOTOGRAFIA	FLASH	0	
FOTOGRAFIA	OBJETIVO	0	
FOTOGRAFIA	FILTROS	0	
FOTOGRAFIA	ILUMINACION	0	
ARTE	VESTUARIO	0	
ARTE	MAQUILLAJE	0	
ARTE	UTILERIA	0	
ARTE	CONSTRUCCION DE ESCENARIOS	50000	50000
	DESPLAZAMIENTO A LOCACION	30000	30000
	HONORARIOS DE ACTORES	30.000	90000
		110000	170000

