

¿Qué quiero hacer?

El desnudo artístico como tema.

LA INCONFORMIDAD DE LA MUJER

Ha servido para mostrar la belleza del cuerpo humano, pero sobre todo, ha sido un vehículo para transmitir abstracciones, formas y universos personales (obsesiones, pasiones, fobias...)

Quiero mostrar a la mujer tal como es, su belleza sea interior o exterior, dar a entender que su cuerpo no es el que toma el lugar si no su mente mostrando la otra cara de la humanidad queriendo ser mejor, tener el mejor cuerpo y llegar a la frustración al no tener el cuerpo "perfecto".

La inconformidad de aquella mujer al tener sus senos pequeños, su cintura ancha, tratando de meterse en una faja y aun así querer más y más, llegar a tal frustración de no querer salir de su casa.

¿Qué quiero transmitir?...

Mis fotografías no serán muy explícitas, para así transmitir la misma fotografía lo que quiero mostrar de la mujer.

¿Cómo lo voy a hacer ?

Realizare las fotografías en un cuarto, en un pasillo donde se encontrara un espejo que será la mayoría de la escena frente al espejo.

- Iluminación es la clave para transmitir la naturalidad de la escena, será una iluminación natural que entra desde un ventanal tipo 7 am que va directo al personaje, manejando un réflex para así direccionar la iluminación.

Fotos y referentes:

- El baño con el vidrio empañado, ella dibujando una silueta perfecta.

1- en forma fetal, mostrando desespero

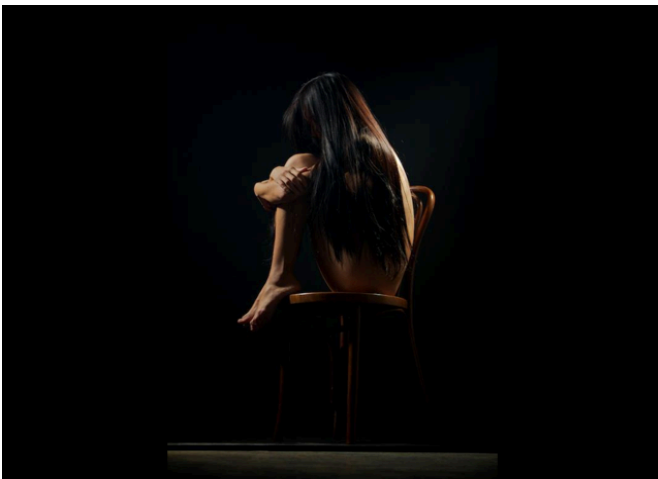



2- primero plano contra luz lagrimas

3-La chica mirando que ropa se va a poner.

4-escoge su vestido preferido, pero se da cuenta que le queda pequeño

5- con un marcador empieza a siluetear su cuerpo soñado.

6- plano general contra el espejo mostrando su inconformidad con su estatura

7- se pone su faja, y cambia de vestido

8- primer plano, mitad de la cara maquillada



10-plano general de ella vestida y lista para salir, sintiéndose conforme con su cuerpo moldeado.



LOCACIONES Y VESTUARIO:





El vestuario será un vestido normal, su ropa interior blanca , y un maquillaje sencillo.

La locación será su casa, el espejo de metro y medio de largo de ancho 50 cm

Daniela Zuluaga.